申請電信工程業登記執照流程

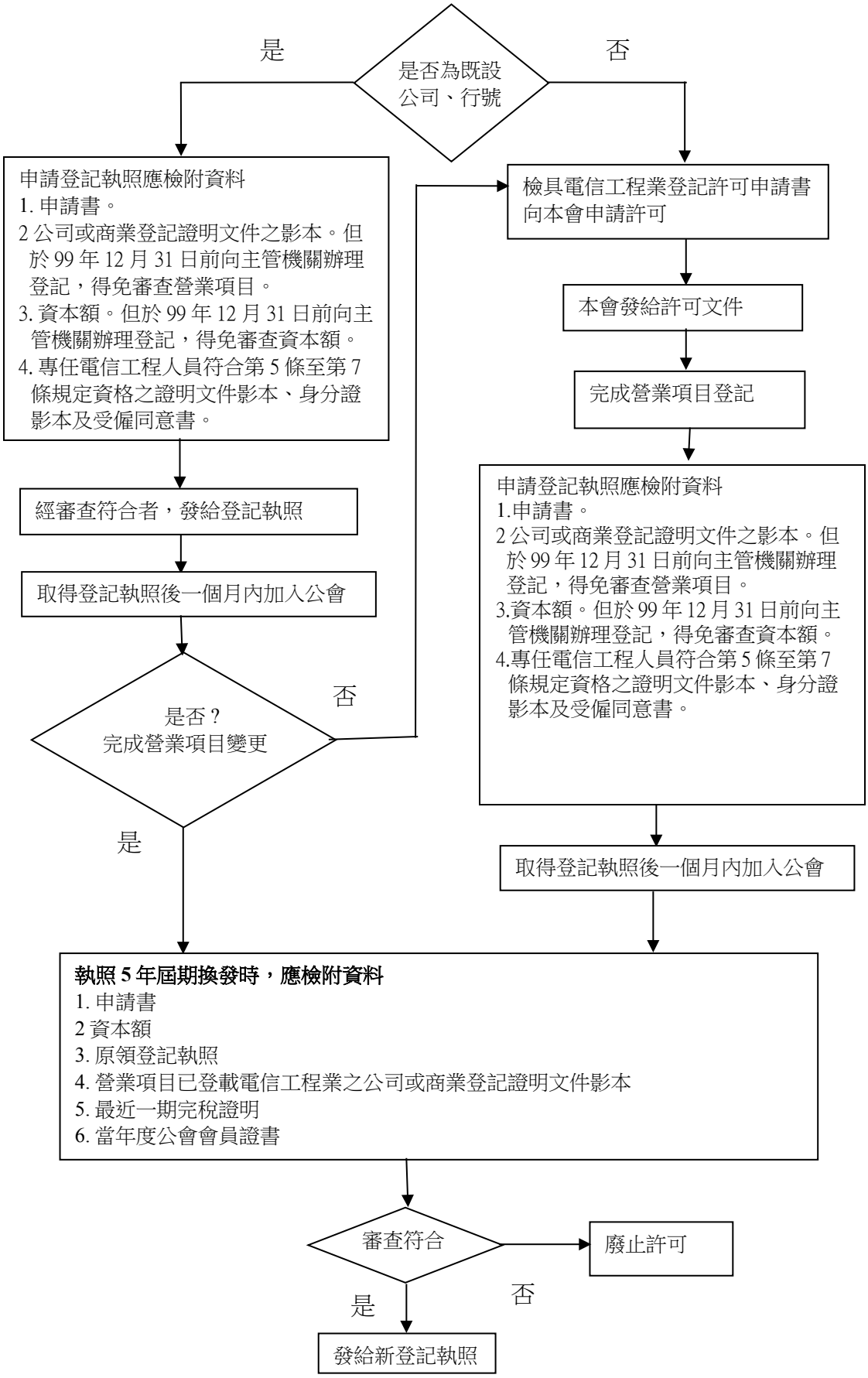
是否為既設公司、行號
是
否
申請登記執照應檢附資料
1. 申請書。
2 公司或商業登記證明文件之影本。但於 99 年 12 月 31 日前向主管機關辦理登記，得免審查營業項目。
3. 資本額。但於 99 年 12 月 31 日前向主管機關辦理登記，得免審查資本額。
4. 專任電信工程人員符合第 5 條至第 7 條規定資格之證明文件影本、身分證影本及受僱同意書。
經審查符合者，發給登記執照
取得登記執照後一個月內加入公會
是否？完成營業項目變更
否
是
檢具電信工程業登記許可申請書向本會申請許可
本會發給許可文件
完成營業項目登記
申請登記執照應檢附資料
1.申請書。
2 公司或商業登記證明文件之影本。但於 99 年 12 月 31 日前向主管機關辦理登記，得免審查營業項目。
3.資本額。但於 99 年 12 月 31 日前向主管機關辦理登記，得免審查資本額。
4.專任電信工程人員符合第 5 條至第 7 條規定資格之證明文件影本、身分證影本及受僱同意書。
取得登記執照後一個月內加入公會
執照 5 年屆期換發時，應檢附資料
1. 申請書
2 資本額
3. 原領登記執照
4. 營業項目已登載電信工程業之公司或商業登記證明文件影本
5. 最近一期完稅證明
6. 當年度公會會員證書
審查符合
廢止許可
是
否
發給新登記執照