本案實施後投資架構圖

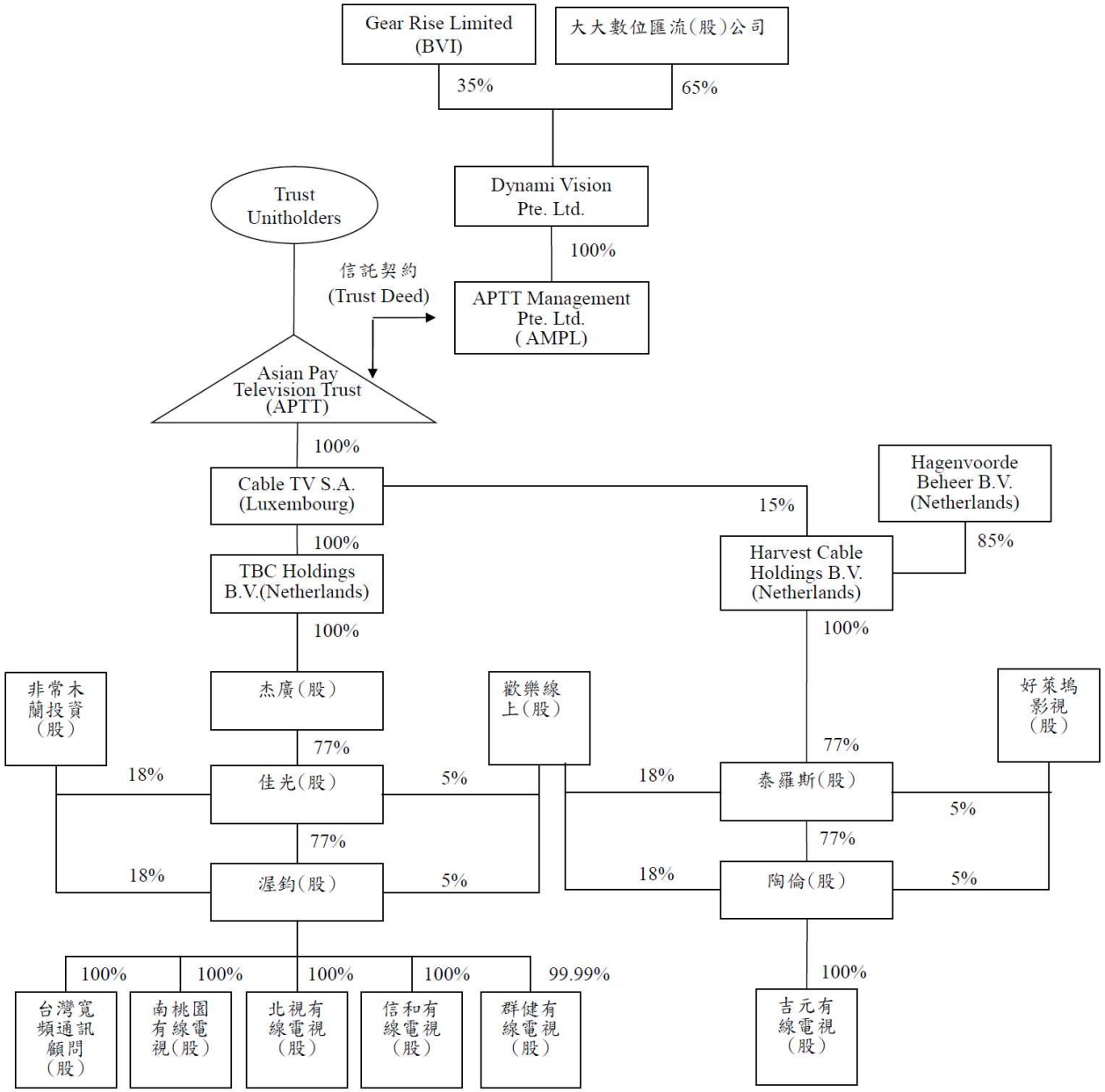
Gear Rise Limited (BVI)
大大數位匯流(股)公司
35%
65%
Dynami Vision Pte. Ltd.
100%
APTT Management Pte. Ltd. (AMPL)
Trust Unitholders
信託契約 (Trust Deed)
Asian Pay Television Trust (APTT)
100%
Cable TV S.A. (Luxembourg)
15%
Hagenvoorde Beheer B.V. (Netherlands)
85%
Harvest Cable Holdings B.V. (Netherlands)
100%
TBC Holdings B.V.(Netherlands)
100%
100%
杰廣(股)
77%
非常木蘭投資(股)
歡樂線上(股)
好萊塢影視(股)
18%
佳光(股)
5%
18%
泰羅斯(股)
5%
77%
77%
18%
渥鈞(股)
5%
18%
陶倫(股)
5%
100%
100%
100%
100%
99.99%
100%
台灣寬頻通訊顧問(股)
南桃園有線電視(股)
北視有線電視(股)
信和有線電視(股)
群健有線電視(股)
吉元有線電視(股)